

UBS TIPO II – BAIRRO NOVO CENTRO

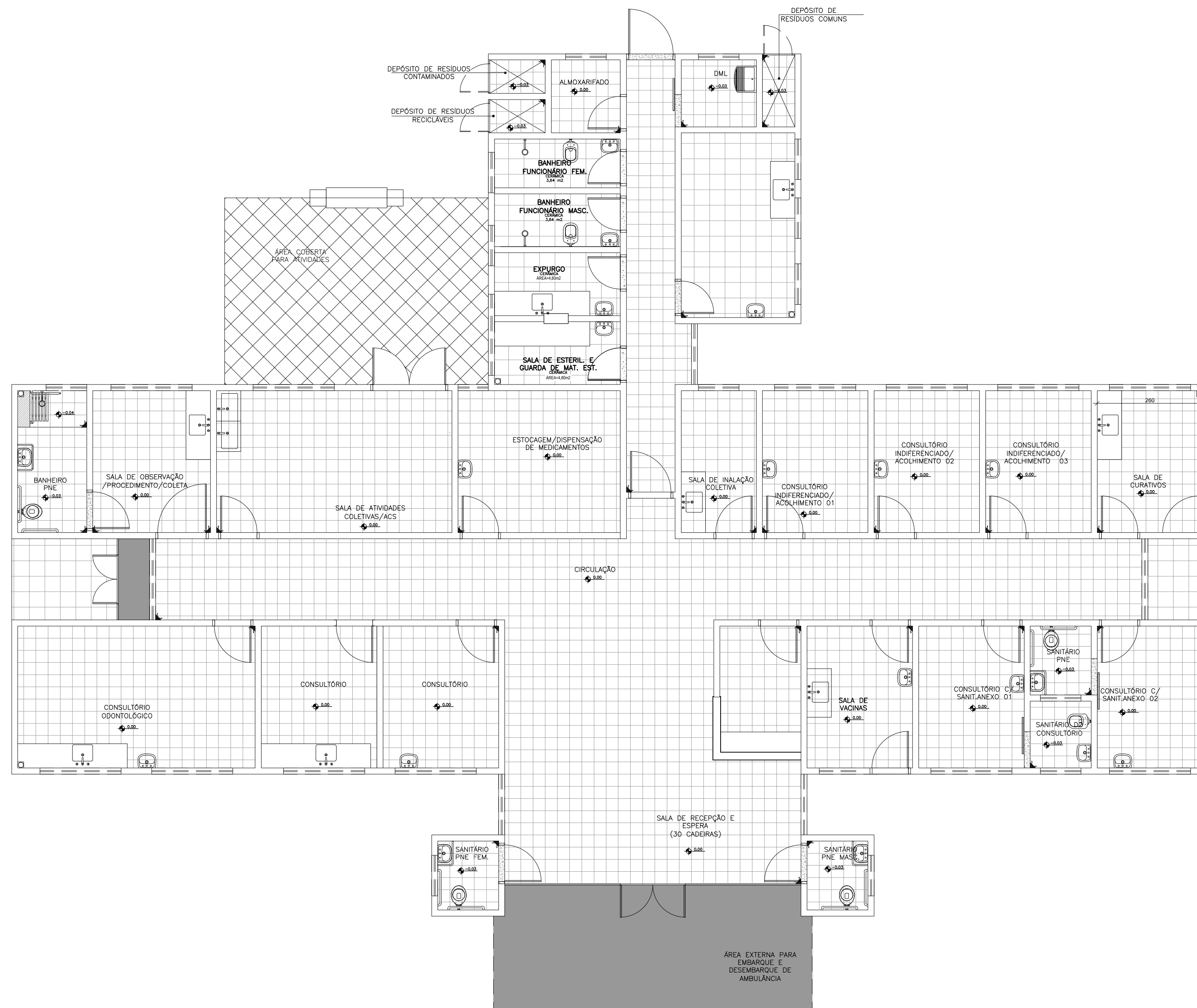

planta baixa acabamento piso
escala 1/50

ESPECIFICAÇÕES DE MATERIAIS INTERNOS

LEGENDA – ACABAMENTO PISO

- PISO CERÂMICO ACETINADO RETIFICADO 30x30cm, COR CINZA CLARO, ASSENTADO COM ARGAMASSA COLANTE, COM REJUNTE EPÓXI NA COR CINZA CLARO.
- PISO CERÂMICO ACABAMENTO ESMALTADO (ANTIDERRAPANTE) - 20 x 25 ASSENTADO COM ARGAMASSA, REJUNTE NA COR CINZA CLARO
- CIMENTADO, POLIDO E IMPERMEABILIZADO COM TRAÇO 1:3:4 (CIMENTO, AREIA GROSSA E PEDRA BRITADA) EM PLACAS DE CONCRETO DE FCK = 250 KGf/CM2, COM ESPESURA DE 5cm.
- SOLEIRA DE GRANITO CINZA e=2cm

BRUNO MARCIO MOREIRA ALMEIDA
RODRIGO DE PAULA OLIVEIRA

SECRETARIA MUNICIPAL DE OBRAS DEPARTAMENTO DE ENGENHARIA E ARQUITETURA		PREFEITURA MUNICIPAL DE SANTA LUZIA ADM. DELEGADO CHRISTIANO XAVIER UNIDADE BÁSICA DE SAÚDE - NOVO CENTRO	
SECRETÁRIO DE OBRAS:	BRUNO MARCIO MOREIRA ALMEIDA	RESPONSÁVEL TÉCNICO:	RODRIGO DE PAULA OLIVEIRA
ENDEREÇO:	AVENIDA HELENA SOARES VIANA COM MG 20, BAIRRO NOVO CENTRO, CIDADE DE SANTA LUZIA MG.	PROJETO ARQUITETÔNICO	Planta Baixa acabamento piso
		DATA:	JUNHO /2021
		FOLHA:	06 /15
		REVISÃO:	